



Drs. Dandakambay, SE
Gubernur Prop. Sulut

Drs. Steven O.B. Kandou
Wakil Gubernur Prop. Sulut



STRUKTUR ORGANISASI
UPTD BALAI PENGAWASAN TENAGA KERJA TAHUN 2021

KEPALA DINAS

Ir. ERNY TUMUNDO, M.Si
NIP. 19630601 198903 2 012

KEPALA UPTD

HENDRA TAMBAJONG, SH
NIP. 19860907 201001 1 005

JABATAN FUNGSIONAL

HELMI GHANI, SE
NIP. 19690120 2 112 1 006

DANIEL TADUNG, SE
NIP. 19781110 200012 1 004

ERNI D.K. PANDIE, SE
NIP. 19741114 200803 2 001

NANCYL. KARANOY, SE
NIP. 19821110 20003 2 001

JANE MONA TIKUNG, SE
NIP. 19760131 20101 2 001

JOKO LUKITO, SE
NIP. 19780110 200604 1 005

TRULLY M. TETEREGOH, ST
NIP. 19800815 201001 2 007

ZAKIR T. USLIP, SE
NIP. 19801001 201001 1 007

JUNIKE SENDRA MANANGKA, SE
NIP. 19810611 200903 2 001

IMRAN KINSAL, SH
NIP. 19780427 201001 1 007

YANNE S.Y. NELWAN, SE, Ak
NIP. 19800815 201001 1 008

SUKAMTA, S.Pd
NIP. 19631209 198903 1 002

dr. MEITY SALATAN
NIP. 19790514 200903 2 002

NOVITA, SKM
NIP. 1986130 201001 2 004

SHELLY PINGKAN MAMANGKEY, S.Kep. NS
NIP. 19842082 200903 2 003

ANEKE WINERUNGAN, S.Kep. NS
NIP. 19800410 200212

CHRISTY TAKAONTALENG, S.Kep
NIP. 19890701 201102 2 001

TERRY M. RUNTU
NIP. 19771008 201412 2 001

KEPALA SUB BAGIAN TATA USAHA

Ir. EVILIEN M. RAULE
NIP. 19690225 199510 2 001

NANCY D.I. RUBAWANGE, SE
NIP. 19710917 199803 2 008

YETI KAROLINA
NIP. 19700701 200701 2 019

KEPALA SEKSI HIPERKES

MARINI E. KARINDA, SH
NIP. 19810302 201001 2 004

NOLDY T. RAWIS
NIP. 19641112 198602 1 009

**KEPALA SEKSI PEMERIKSAAN
PENGADUAN DAN PELAPORAN
TENAGA KERJA**

SELFIA S.G. POLUAN, SH, MH
NIP. 19750907 200212 2 004

RASTAMIA S. WUNTUAN
NIP. 19660425 198603 2 008

TUGAS POKOK DAN FUNGSI UPTD BALAI PENGAWASAN TENAGA KERJA

- Penyusunan Kebijakan teknis
- Pelaksanaan perencanaan, pengkoordinasian, pembinaan dan pengendalian tugas
- Penyelenggaraan kegiatan teknis yang secara langsung berhubungan dengan pelayanan masyarakat serta mendukung pelaksanaan tugas dinas
- Pelaksanaan tugas lain yang diberikan pimpinan

TUGAS KEPALA BALAI

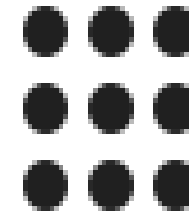

KEPALA
BALAI

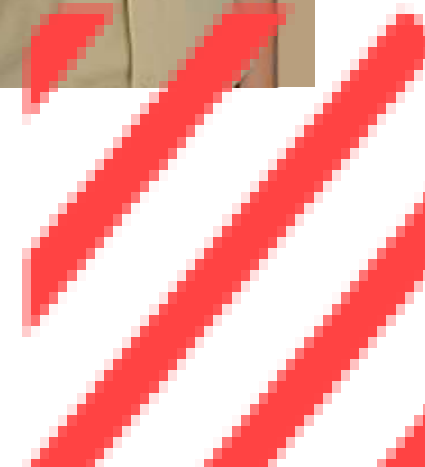

- Pengkoordinasian, pembinaan dan pengendalian pelaksanaan tugas;
- Penyusunan perencanaan dan pelaksanaan kegiatan teknis operasional dan teknis penunjang dalam rangka melaksanakan pemeriksaan, pengaduan dan pelaporan tenaga kerja dan hiperkes;
- Penyelenggaraan urusan ketatausahaan;
- Pelaporan pelaksanaan tugas kepada pimpinan;

TUGAS SUB BAGIAN TATA USAHA

● ● ● KEPALA SUB BAGIAN
● ● ● TATA USAHA
● ● ●

- Menyiapkan, menyusun, meneliti, mengoordinasikan dan melaksanakan administrasi hukum dan kepegawaian serta administrasi pengawasan dan hiperkes;
- Melaksanakan pemeliharaan kebersihan, keamanan dan ketertiban kantor;
- Melaksanakan tugas lain yang diberikan pimpinan.



TUGAS SEKSI PEMERIKSAAN PENGADUAN DAN PELAPORAN

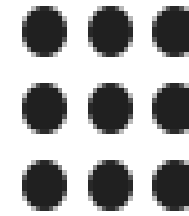

KEPALA SEKSI
PEMERIKSAAN
PENGADUAN DAN
PELAPORAN

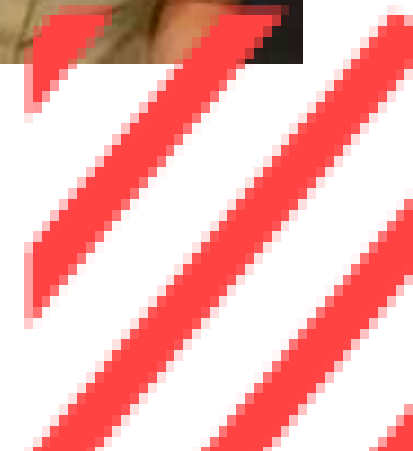

- Melaksanakan pelayanan pengaduan tenaga kerja diperusahaan;
- Melaksanakan pemeriksaan sehubungan dengan pengaduan
- Membuat dan menyusun pelaporan sehubungan dengan hasil penanganan pengaduan ketenagakerjaan;
- Melaksanakan tugas lain yang diberikan pimpinan.

TUGAS SEKSI HIPERKES

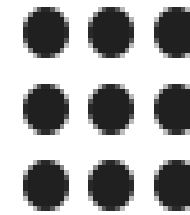

KEPALA SEKSI
HIPERKES



- Melakukan pengukuran / pengujian dan penelitian terhadap bahaya faktor fisika dan kimia di tempat kerja;
- Melakukan pemeriksaan kesehatan kerja di tempat kerja meliputi: gisi kerja, HB darah, kapasitas paru, ambang dengar, sarana kerja, pemeriksaan jantung dan rountgen;
- Menyusun dan membuat laporan kegiatan;
- Melaksanakan tugas lain yang diberikan oleh pimpinan.